

Paris, le 8 juillet 2011

## Communiqué de presse

### Première collaboration entre l'Inserm et l'École nationale supérieure de la photographie d'Arles

« La photographie est la rétine du savant ». Jules Janssen. Confronter le regard du chercheur à celui de l'artiste photographe, proposer un échange entre art et science... L'image scientifique sera au cœur de cette nouvelle collaboration entre l'Inserm et l'École nationale supérieure de la photographie d'Arles. Les deux institutions signent vendredi 8 juillet 2011 un partenariat pédagogique pluriannuel.

Grâce à ce partenariat, à partir de septembre 2011, un parcours pédagogique lié à l'image scientifique sera proposé aux étudiants en seconde année à l'École nationale supérieure de la photographie d'Arles.

André Syrota, Président-directeur général de l'Inserm se félicite de cette nouvelle initiative : « Grâce à ce partenariat pluriannuel que nous signons avec la prestigieuse École nationale supérieure de la photographie d'Arles, nous faisons voyager la science hors de nos laboratoires pour la présenter comme un objet artistique, culturel ou d'information à un public large. Cette nouvelle collaboration s'inscrit dans une démarche chère à l'Inserm : créer des terrains d'échanges toujours plus riches entre ses chercheurs et la société. »

Rémy FENZY, directeur de l'ENSP se réjouit également de ce partenariat innovant : « Ce partenariat avec l'institution d'excellence qu'est l'Inserm va permettre à nos étudiants de s'interroger sur ce que la science donne à voir, de se confronter à une autre analyse du réel, d'explorer de nouveaux territoires. Inversement, il donnera la possibilité aux chercheurs de regarder autrement le monde de l'art et leurs propres pratiques. »

Crédit photo : S Fouquet/ Inserm

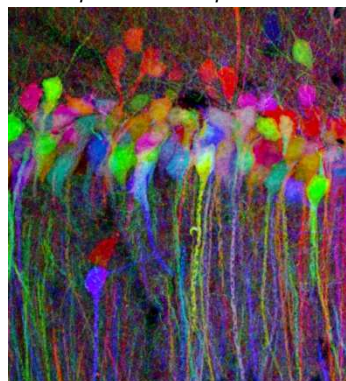

#### Regards croisés entre étudiants et chercheurs

Dès le mois de novembre, un stage en « immersion » dans un laboratoire de recherche sera proposé à 8 étudiants grâce à l'initiative « Tous chercheurs ». « Tous chercheurs » permet une plongée de plusieurs jours au cœur de la démarche scientifique dans un laboratoire de l'Inserm sur le campus de Marseille-Luminy (Université de la Méditerranée).

Entre décembre 2011 et avril 2012, les étudiants pourront à nouveau échanger avec des chercheurs lors d'un cycle de conférences dédiées à l'image scientifique qui se déroulera à l'ENSP. Un documentaire, réalisé par deux étudiants de l'ENSP, rendra compte de ces regards croisés entre chercheurs et jeunes photographes.

#### Contacts presse :

Inserm [presse@inserm.fr](mailto:presse@inserm.fr)

ENSP [laurence.martin@ensp-arles.com](mailto:laurence.martin@ensp-arles.com)

Tél : 01 44 23 60 97

Tél : 04 90 99 33 43

